

2002 10-10
Vol.187

発行所 習志野商工会議所
発行人 志村 征一
〒275-0016 習志野市津田沼 5-12-12
TEL 047 (452) 6700
FAX 047 (452) 6744

URL...http://www.narashino-cci.or.jp
Eメール...key21@narashino-cci.or.jp

商工習志野

NARASHINO CHAMBER OF COMMERCE & INDUSTRY

目次

- 1面 駅前会議所を実施、会館工事着工
- 2面 委員会特集「経営戦略委員会」
- 3面 企業実習・緊急地域経済対策事業・ホームページ作成支援
- 4面 支援室コーナー、共済コーナー
- 5面 検定試験お知らせ・会議事業予定、eビジネス、インフォメーション
- 6面 あの店この工場・会員プレゼント

マルケイ融資をご利用下さい「年利1.40%で1千万まで（10月1日現在）。無担保・無保証人」

会頭・役員と直接対話の機会 「駅前会議所」を実施

会員の皆様、お気軽にご参加下さい

会員事業所と会頭・役員との直接対話の機会として、10月未から11月にかけて地域会議「駅前商工会議所」を実施します。新会館建設を契機に、会員の参加、コミュニケーション強化を目的に展開する「2×4プラン」の一環として行うもので、会員の要望・地域情報をスピーディーな決定のもとに事業化して、フィードバックしようとするものです。（お申し込みは、同封のチラシをご利用下さい。）

★日程・会場

- 「駅前商工会議所」は、会員意見・要望は、優先順位に依りて商工会議所の事業計画に反映され、当所の事業として会員・地域に還元されます。
- ★内容と位置づけ
- a. 会員と役員が一堂に会して交流する場
 - b. 会員が会議所に事業提案をする場
 - c. 経営改善策、商店街や企業の活性化策を考える場
- ★日程・会場
- (1) JR津田沼・新津田沼駅地域
日時 10月30日(水)午後2時～3時30分
場所 千葉工業大学 津田沼校舎
 - (2) 大久保駅地域
日時 10月31日(木)午後2時～3時30分
場所 大久保町会会館
 - (3) 谷津駅地域
日時 11月18日(月)午後2時～3時30分
場所 茶茶2F
 - (4) 新習志野駅地域
日時 11月19日(火)午後2時～3時30分
場所 白鳥製薬(株)会議室
 - (5) 実羽駅地域
日時 11月26日(火)午後2時～3時30分
場所 日立健保会館
 - (6) 京成津田沼駅地域
日時 11月27日(水)午後2時～3時30分

新会館建設

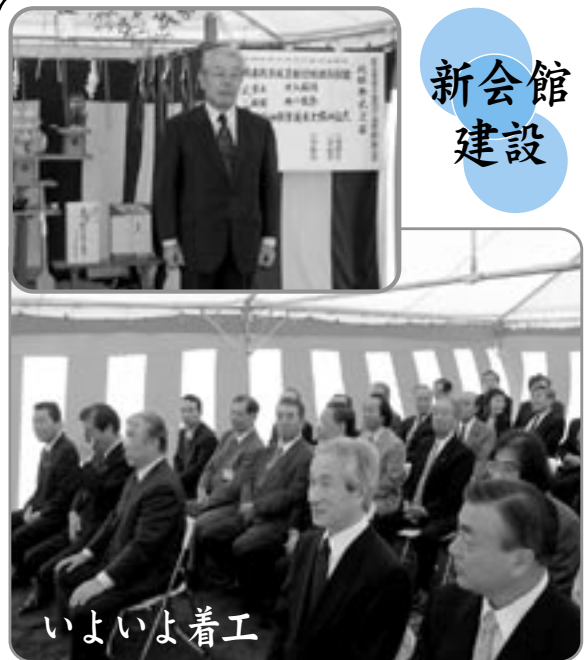

いよいよ着工

10月1日(火)午前10時から、商工会議所会館建設予定地において、地鎮祭が執り行われ、永年の悲願であった新会館完成に向けて工事がスタートしました。

当日は、あいにくの雨模様でしたが、志村征一会頭から千葉県、習志野市、また、会員事業所各位からの多大なご支援をうけ、ようやくこの日を迎えることができました。皆が集い学べる日本一の商工会議所会館にして「いよいよ」といった力強い挨拶がありました。今後は、来年3月の竣工に向け工事が進んでいきます。

事務所業務変更のお知らせ

職員研修につき、左記日時については受付業務のみとさせていただきます。
大変ご迷惑をおかけしますが、よろしくお願ひします。

11月1日(金) 午後1時～午後5時半

「駅前商工会議所」の概念と流れ

＝会員・地域ニーズ志向、社会貢献志向＝

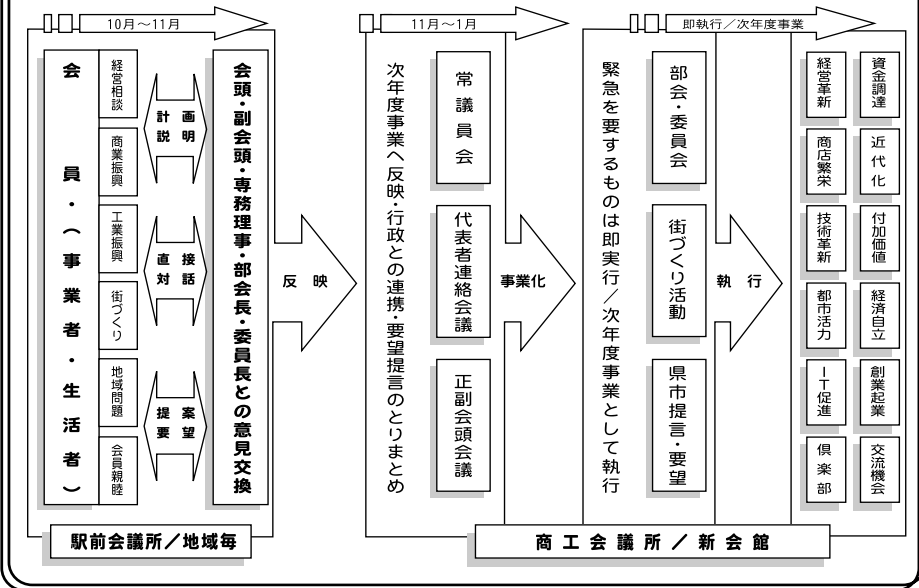

役員出席者…会頭、副会頭、専務理事、部会長(商業・工業・サービス業・建設業)、戦術委員長(街づくり・物づくり)、情報・経営・企業、青年部長、女性会長

*午後1時から自動ホームページ作成支援システムデモ及びIT講習を実施します。

「商工習志野」は再生紙を使用しています。この会報は、当所ホームページでもご覧頂けます。

URL...http://www.narashino-cci.or.jp
Eメール...key21@narashino-cci.or.jp

Speed/速さ Strong/強さ Simple/簡明さ

委員会特集4

経営戦術委員会の活動

～商工会議所の経営強化を図ります！～



経営戦術 委員会メンバー

氏名	事業所名
(委員長) 田久保良作	田久保建設(株)
(副委員長) 吉水 安彦	(株)吉水電機工業
(委員) 角原 正信	(有)ベネフィット
植田 浩義	(株)PCFテクノロジー
田中 正博	(株)電通パブリック リレーションズ
代市 定雄	ヨイチ税理士事務所
渡辺 惇	渡辺惇 法律事務所



委員長
田久保 良作 氏



～平成14年度活動方針～

- 1 財務計画を策定し、財政の健全化を図ります
- 2 会員の方々に役立つ新規事業に取り組みます
- 3 収益事業の調査・研究を行い、財政基盤の強化を図ります
- 4 PR戦略を策定し、商工会議所のイメージアップを図ります

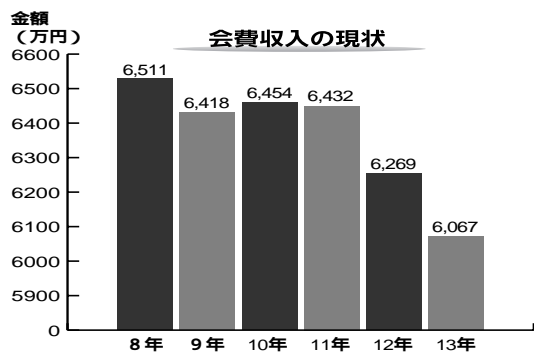

★財政再建へ向けた基本方針

基本方針①

財政の健全性を確保し、会議所本来の使命を果たします
 財政が硬直化すると、会員に対し多様なサービス提供や時代に対応した施策を打ち出せず、地域経済の牽引役としての商工会議所の使命を果たすことができなくなります。
 このため、財政構造改革を推進することにより、慢性的な財源不足を解消し、商工会議所本来の使命を果たします。

基本方針②

前向きの危機感を持ち、役職員一丸となった取り組みを行います
 役職員が一丸となって前向きの危機感を持ち、将来の商工会議所のあるべき姿に向かって強い覚悟で突き進んでいき、財政危機を乗り越えていきます。

基本方針③

スクラップアンドビルドにより新たな施策を展開します
 商工会議所の限られた経営資源を投入する事業領域を厳しく選択し、「あれもこれも」から「あれかこれか」という事業の厳選を行うとともに、一定の目標を達成したもや業務量の減少したものについては、スクラップアンドビルドを基本として、事業の廃止・統合・縮小・見直しを行い、時代を先取りした施策展開を図ります。

基本方針④

将来の商工会議所のあるべき姿と、そこに至る改革の道筋を明確に示します
 商工会議所のあるべき将来の姿と、そこに至る改革の道筋(財源確保目標及び今後の具体的な取り組みについて、期間を定め行動をおこす)を示し、それを目指した抜本的な体質改善を図ることで、財政の健全化と新たな時代に合った商工会議所を目指します。

キダム日本公演チケット 商工会議所会員特別価格で ～モーニング娘のCMでおなじみです～

習志野商工会議所では、世界最高のエンターテイメント集団「シルク・ドゥ・ソレイユ」によるスーパーサーカス『キダム』日本公演のチケットを、商工会議所会員企業に特別価格(定価の2割引)で販売します。

チケット購入をご希望される方は、当所ホームページに掲載されている『キダム』のバナーをクリックして、申し込みページにアクセスし、下記のアクセスコードを入力してください。

★アクセスコード(半角英数です)
CCI001615

(シー・シー・アイ・ゼロ・ゼロ・イチ・ロク・イチ・ゴ)

習志野商工会議所 (<http://www.narashino-cci.or.jp>)



夏休みを利用して 市内事業所へ企業実習

8月19日から約2〜3週間、千葉工業大学、日本大学生産工学部の学生が、当所会員事業所において現場(実務)を体験する「企業実習」を行いました。

今回の受入企業は三幸工業(株)、小出口ロール鉄工所、(有)金野製作所の3社。

学生からは「自分の興味があることなので楽しく出来ませす」(佐藤愛さん・日大・(有)金野製作所)、「学ぶ意欲を快く受け止めてくれてありがたい」(齊藤光仁君・千葉工大・三幸工業(株))、「授業とのギャップがわかってためになります」(長谷川裕元君・千葉工大・小出口ロール鉄工所)などと大変好評でした。

大学側では、出来るだけ生徒に現場の実体験をしてもらいたいとの意向から、来年度以降も継続していく予定だとうです。当所では受入先企業を募集しています。

連絡先 中小企業支援室 担当 原田 ☎(452)6700



▶ 齊藤 光仁 君



▲ 谷 直治 君



▲ 佐藤 愛 さん

緊急地域経済対策事業

習志野市では「受注希望者登録名簿」への登録希望事業所を募集します

習志野市では、最近の厳しい経済情勢のもと、市内の営繕・修理関係を中心とする小規模事業者に対して、経営支援の一助とするため、次のとおり修繕等を緊急発注することになりました。

★受注希望者登録

- (1) 対象業者 市内で営繕・修理を営んでいる事業者。なお、個人事業者は本市に事業所と住所を有すること。
- (2) 申込期間 10月15日(火)〜10月31日(木)土・日を除く午前8時30分〜午後5時まで
- (3) 申込場所 習志野市役所商工振興課、契約課および下記所管課へ直接または電話(FAX)で申込む
- (4) 対象施設 下表のとおり
- (5) 修繕例 網戸補修、たたみ、ペンキなどの塗装、カーペットの補修、配管の修理、ベントの修理、遊具補修、砂場の

砂の補充、営繕用木材購入など、施設により発注内容は異なります。

★発注

- (1) 発注者 各所管課長もしくは各対象施設長
- (2) 発注開始 11月1日(金)から
- (3) 発注内容 小規模修繕等、原材料購入
- (4) 発注方法 対象施設の近くの事業者を優先して発注します。

★問合せ
受注希望者登録 商工振興課(内線376、FAX 453-5578)、契約課(内線521)、各所管課

発注について 各所管課

対象施設	所管課	電話番号
保育所(原材料発注有り)	保育課	内線379、387
白鷺園	白鷺園	452-2462
公園	公園緑地課	内線277、308
消防分遣所	消防本部総務課	内線313
体育施設	生涯スポーツ課	内線452、459
児童会室	青少年課	内線453、460
公民館	菊田公民館	452-7711
習志野高等学校	習志野高等学校	472-2148
小学校	教育委員会施設課	451-1144
中学校	教育委員会施設課	451-1144
幼稚園(原材料発注有り)	教育委員会施設課	451-1144
企業局	企業局総務課	475-3321

対象施設一覧

市役所電話
(451) - 1151

ご協力ください

求人開拓推進協力が皆様の事業所を訪問します



求人開拓推進協力員
大木 譲

当所では、千葉県からの受託事業として、市内事業所の求人開拓とひとりでも多くの求職者の雇用を確保すること、潜在的雇用ニーズの聞き取りを目的として求人開拓推進協力を配置しました。皆様におかれましては、お忙しいところ恐縮ですが、協力が訪問しました際にはどうぞご協力の程よろしくお願いたします。

求人開拓推進協力員
大木 譲

大木 譲

簡易ホームページ作成サービス「らくらくWEB」 http://www.narashino-cci.or.jpへ今すぐアクセス

ホームページを作りたい、インターネットでビジネスしたい。でも、どうすれば...

商工会議所におまかせください。

★ワープロ感覚で簡単作成! ★色も写真も文字も、いつでも更新自由

★さらにクーポン券だって作れます。

月間約2万5千件のアクセスを誇る当所ホームページ内に自社のホームページをもつことができます。

当所ホームページがみなさんのホームページへと、見る人を誘導します。

知名度アップ、集客力アップに当サービスをご利用ください。利用料金は月額1000円です。

※登録例



～申込みから登録までの流れ～

当ホームページ上の「らくらくweb」をクリックし、後は説明にそって順次入力していきます。

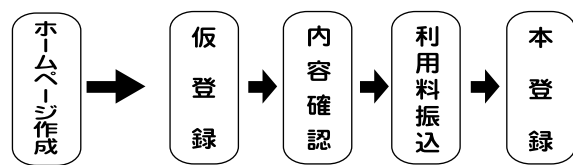

お問い合わせは 習志野商工会議所まで 047-452-6700

支援室コーナー

No 24

相談無料(秘密厳守)
中小企業支援室まで
☎(452) 67000

部会・委員会報告

イオン出店対策について協議

(街づくり戦術委員会)

9月2日(月)午後6時～サンロード6Fにて開催。イオン出店に対する問題と今後の対策について、中小企業診断士の東正高先生を交えて検討しました。

産学官連携について協議

(産学官連携推進委員会)

9月4日(水)午後4時～サンロード津田沼5Fにて開催。今後の産学官交流事業と中国視察について、中小企業診断士の高橋先生を交えて協議しました。

簡易ホームページ作成

サービスについて協議

9月9日(月)午前10時～サンロード6Fにて開催。(株)千葉データセンターを中心に開催した会員事業向けIT支援サービス「簡易ホームページ作成サービス」らくらくwe

進め方について協議

(習志野ベンチャーNETS)

9月24日(火)午後6時～ホテル松翠館にて開催。異業種交流会を進めていく上でのISO4000シリーズを取得してからの事業展開について、中小企業診断士の森山典孝先生



▲ベンチャー NETS 会議風景

10月1日から雇用保険料が改定され1000分の2引き上げられます

現下の雇用失業情勢や雇用保険財政の状況にかんがみ、労働保険の保険料の徴収等に関する法律により、平成14年10月1日から雇用保険料率を1,000分の2引き上げるとともに、保険料の追加徴収を行うこととなりました。

1,000分の2の引き上げ分は、事業主の方、被保険者の方、それぞれ1,000分の1ずつの負担となり、被保険者の方が負担すべき雇用保険料額を定める「一般保険料額表」も変更になります。事業主の方におかれましては、給与から控除する際には十分にご注意ください。

変更の内容

1	2	3	変更前	変更後
1	2	3	15.5/1000	17.5/1000
2	土地の耕作若しくは開墾又は植物の栽植、栽培、採取若しくは伐採の事業その他農林の事業	動物の飼育又は水産動植物の採捕若しくは養殖の事業その他畜産、養蚕又は水産の事業	17.5/1000	19.5/1000
3	清酒の製造の事業	土木、建築その他工作物の建設、改造、保存、修理、変更、破壊若しくは解体又はその準備の事業	18.5/1000	20.5/1000

保険料の追加徴収

各個別事業主の皆様へは、12月中旬に郵送により納付していただく金額等をお知らせし、15年1月31日までに同封の納付書により納めていただくこととなる予定です。

詳しくは、厚生労働省ホームページ(<http://www.mhlw.go.jp>)をご覧ください。お近くの都道府県労働局、労働基準監督署、公共職業安定所(ハローワーク)におたずねください。

商工会議所 共済制度ニュース

今月から、会員事業所さんのためになる共済制度をご紹介します。

～『終身医療保険』について～

最近、テレビコマーシャルや新聞広告で「終身医療保険」という商品がさかんに宣伝されています。「終身医療保険ってどんな保険なのだろうか?」という素朴な疑問にお答えします。

(1) 終身保障
「終身」とは、生命保険では「一生」という意味です。つまり入院や手術などの医療保障が一生継続するという保険です。たとえ80歳でも90歳でも入院したら給付金がもらえることとなります。この終身医療保険が最近注目されヒット商品となっています。何故でしょうか?それまでの医療保障は、終身保障や定期保険などの主契約の特約として付けられているものがほとんどでした。この特約で何歳まで保障されるかというと、長くて80歳、中には60歳で終わってしまうケースもあります。(保

険証券で確認してください) 医療保障は、高齢であればある程その必要性が増していくことは、病院の入院風景を想像するだけでご理解頂けるとおもいます。今までの特約だと必要な時には保障が終わってしまう不安がある中で、長生きが当たり前となった現在、この終身医療保障が注目されている訳です。

(2) 単品の医療保障
今までの入院保障は、特約としてしか加入できませんでしたが、「入院だけ欲しい」という方でも保険料の高い主契約に加入しなければならなかった訳です。また、主契約を解約して特約だけ継続することもできません。

*お問い合わせ
習志野商工会議所 共済制度係
☎(452) 67000 まで

一般保険料額表



賃金額が92,000円未満又は484,000円以上の被保険者が負担すべき一般保険料の額は、その賃金額に1,000分の7(雇用保険率が1,000分の19.5又は1,000分の20.5である事業に雇用される被保険者にとっては1,000分の8)を乗じて得た額とする。この場合において、1円未満の端数があるときは、これを切り捨てるものとする

(注) 1. A欄は、雇用保険率が1,000分の17.5である事業に雇用される被保険者が負担すべき一般保険料の額である。
2. B欄は、雇用保険率が1,000分の19.5又は20.5である事業に雇用される被保険者が負担すべき一般保険料の額である。

等級	賃金額		被保険者負担一般保険料額	
	A	B	A	B
1	92,000以上	96,000未満	658円	752円
2	96,000以上	100,000未満	686円	784円
3	100,000以上	104,000未満	714円	816円
4	104,000以上	108,000未満	742円	848円
5	108,000以上	112,000未満	770円	880円
6	112,000以上	116,000未満	798円	912円
7	116,000以上	120,000未満	826円	944円
8	120,000以上	124,000未満	854円	976円
9	124,000以上	128,000未満	882円	1008円
10	128,000以上	132,000未満	910円	1040円
11	132,000以上	136,000未満	938円	1072円
12	136,000以上	140,000未満	966円	1104円
13	140,000以上	144,000未満	994円	1136円
14	144,000以上	148,000未満	1022円	1168円
15	148,000以上	152,000未満	1050円	1200円
16	152,000以上	156,000未満	1078円	1232円
17	156,000以上	160,000未満	1106円	1264円
18	160,000以上	164,000未満	1134円	1296円
19	164,000以上	168,000未満	1162円	1328円
20	168,000以上	172,000未満	1190円	1360円
21	172,000以上	176,000未満	1218円	1392円
22	176,000以上	180,000未満	1246円	1424円
23	180,000以上	184,000未満	1274円	1456円
24	184,000以上	188,000未満	1302円	1488円
25	188,000以上	192,000未満	1330円	1520円
26	192,000以上	196,000未満	1358円	1552円
27	196,000以上	200,000未満	1386円	1584円
28	200,000以上	204,000未満	1414円	1616円
29	204,000以上	208,000未満	1442円	1648円
30	208,000以上	212,000未満	1470円	1680円
31	212,000以上	216,000未満	1498円	1712円
32	216,000以上	220,000未満	1526円	1744円
33	220,000以上	224,000未満	1554円	1776円
34	224,000以上	228,000未満	1582円	1808円
35	228,000以上	232,000未満	1610円	1840円
36	232,000以上	236,000未満	1638円	1872円
37	236,000以上	240,000未満	1666円	1904円
38	240,000以上	244,000未満	1694円	1936円
39	244,000以上	248,000未満	1722円	1968円
40	248,000以上	252,000未満	1750円	2000円
41	252,000以上	256,000未満	1778円	2032円
42	256,000以上	260,000未満	1806円	2064円
43	260,000以上	264,000未満	1834円	2096円
44	264,000以上	268,000未満	1862円	2128円
45	268,000以上	272,000未満	1890円	2160円
46	272,000以上	276,000未満	1918円	2192円
47	276,000以上	280,000未満	1946円	2224円
48	280,000以上	284,000未満	1974円	2256円

資格は財産 日商簿記検定

—11月17日(日)実施—

帳簿のつけ方を理解し、そこに表れる数字を理解することは、企業人として非常に基本的なことであります。

また、会社の健康状態を把握したり、経営戦略等の意思決定をする際に財務データを読めない者は、ビジネスマン(経営者)として失格です。

この機会に商工会議所の検定試験にチャレンジして、専門的な知識を身につけてください。



(申込期間)

10月8日(火)～10月23日(水) 午前9時～午後6時
(但し19日(土)・20日(日)は午前9時～正午)

(申込場所)

習志野商工会議所(サンロードビル5F)

(問合せ先)

習志野商工会議所経営室 まで
047-452-6700



既存の通信手段を組み込もうーネットだけでは限界があるー

既存のメディアとネットをうまく組み合わせるのが「勝利の方程式」なのだ。

B to Bの場合、特にネットでダイレクトにモノが売れるわけではない。あくまで商談発生のきっかけの場だ。そうであれば、ネットで獲得した「関心」「興味」「問い合わせ」等を従来の営業手段に上手に結びつけることをまず優先させよう。ウェブでは「問い合わせフォーム」に記入してもらおう。それに対する答えは、何もメールで行う必要はない。営業マンが駆けつけるくらいの方が成功確率は高い。もっとも逆のケースもある。今までの営業手法がかなり強引であったり、プレッシャーセールスであったりし

日本ではネットビジネスについて一つ誤解があるようだ。どうも「何もかもネットで行わなければならない」と思う人が多い。これは明らかに間違っている。実店舗、実営業の様々な手段、あるいは

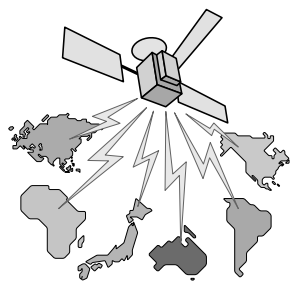

と工夫しよう。例えば問い合わせはメールだけに限定しているところが多いが、ウェブ上の注文だけでは機会損失につながる場合もある。電話、ファックス、あるいは店頭での注文も可能であることも明記すべきだ。

最近ウェブ上で「相談や問い合わせがあります」というボタンをクリックすると、サポートセンターからすぐに電話がかかってきたりする。これもある。通販業界はネットビジネスの勝ち組の一つだが、その理由はカタログとネットを自在に融合させてしまったことだ。顧客接点の場をネットだけに限定することのデメリットを考えておこ

M&M研究所代表
三石 玲子

会議・事業予定

10月
11月上旬

中旬

12日(土) 創業塾(9時30分) サンロード6F



16日(水) 経営危機管理セミナー(14時) サンロード6F

18日(木) イオン対策会議(10時) サンロード6F

下旬

22日(火) 習志野ベンチャーIN ETS(18時) ホテル

11月

23日(水) テル松翠館「パソコンでPOPをつくらう」(10時) 会議所会議室

24日(木) マスターズゴルフ(富士カントリー市原) 創業塾(9時30分) 京成電鉄労働会館

26日(土) 創業塾(9時30分) 京成電鉄労働会館

27日(日) 第166回珠算検定(9時) 習志野市立第5中学校



岩澤部会長

11月

7日(木) サービス業部会役員会(14時) 会議所会議室



田中部会長



浜名会長

8日(金) 常議員会(11時) サンロード6F

8日(金) 女性会定例会(18時30分) サンロード6F

9日(土) 工業施策説明会(10時30分) 幕張セミナーハウス

13日(水) パソコン研修「エクセル入門」(9時30分) 会議所会議室

インフォメーション

★市役所より

条例作りのお知らせ

習志野市では、男女共同参画社会をめざした条例作りを検討しています。懇談会にご参加下さい。

《条例づくり懇談会日程》

- ・谷津公民館
- ・10月29日(火)午後2時～4時
- ・サンロード6F大会議室
- ・11月6日(水)午後2時～4時
- ・藤崎ふれあいセンター

★千葉県最低賃金改正

地域別最低賃金

平成14年10月4日から
時間額 677円(従来は676円)
今回から地域別最低賃金は時間額のみとなりました。

★会費納入について

会費を「預金口座振替扱い」で納入されている会員の皆様には、10月21日(月)に貴事業所指定の口座から振替させていただきます。出費が多端の折とは存じますが、預金残高のご確認をお願いします。

(事業所名)		(氏名)
(住所)		(電話)
(第1希望番号)	(第2希望番号)	(第3希望番号)
(「商工習志野」の感想・習志野商工会議所へのご意見)		

なやみごと・相談受付、お気軽にご相談下さい 顧問弁護士 渡辺 惇先生 ☎(472) 0911

会員紹介

あの店 この工場

No 165

「足は第2の心臓」

(有)マル靴店フットケアサービス

(津田沼5-12-12 サロードビル1階) ☎(451) 2647



▲社長の千春さん(右)と父親の元春さん

現代には様々な病気がありますが、第二の心臓とも言われる足をケアすることで大部分が改善されるといったことをきいたことがありませんか?その最先端ドイツのフットケアサービスを行っている靴屋さんがあります。今回は社長の高橋千春さんにお話を伺いました。

地元津田沼でお父さんの元春さんが靴屋を始めて約40年。千春さんもたくさんのお客様の足をみてきました。その中でここ最近になり外反母趾などの足のトラブルを抱えているお客様が多くなってきた。従来の日本の靴ではそのトラブルには対応しきれなくなってきたそうです。

「足は第2の心臓」
現代には様々な病気がありますが、第二の心臓とも言われる足をケアすることで大部分が改善されるといったことをきいたことがありませんか?その最先端ドイツのフットケアサービスを行っている靴屋さんがあります。今回は社長の高橋千春さんにお話を伺いました。

会員プレゼント



第68回

現在までのアクセス数 応募総数 3235
当選者数 1519
提供企業数 0070

- ①宇多田ヒカルのドコモテレカ 5名様
- ②「写ルンです」 5名様
- ③ネックレス 5名様
- ④エンジンオイル年間パスポート2名様



あなたの街の「ドコモ」のお店「ドコモスポット津田沼店」(津田沼1-10-34 イトーヨーカ堂 正面 ☎(455) 7778) 様のご提供により、宇多田ヒカルのドコモテレカ(1000円分)を5名様に。お気軽にお電話・ご来店ください。

(有)高山写真館「津田沼1-2-11 ☎(472) 3200」様のご提供により、使い捨てカメラ「写ルンです」を5名様に。秋の行楽シーズンにいかがですか!。お客様の真心を写します。お気軽にお越しください。

ギフト・ノベルティの企画・制作・販売の(有)ベネフィット「津田沼3-2-16 ☎(478) 0188」様のご提供により、ネックレスを5名様に。パーティー商品を各種取り揃えています。

あなたの街のカーライフサポーター(有)織戸自動車整備工場「谷津4-8-36 ☎(451) 2660」様のご提供により、エンジンオイル年間パスポート(15年3月まで)を2名様に。車のことなら全ておまかせください。

- ⑤ゴルフ特別割引券 2名様
- ⑥まつげパーマ 5名様

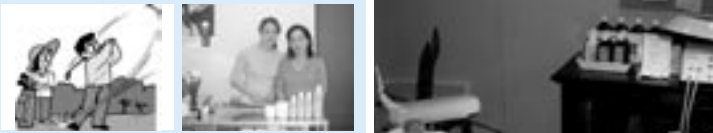

習志野カントリークラブ「香取郡山田町小川1371-1 ☎0478(79) 2111」様のご提供により、メンバー料金ブレイク券(1名無料、同伴者はメンバー料金を2名様に。

(有)朱泉「袖ヶ浦1-8-13 ☎(454) 2178」様のご提供により、まつげパーマ無料券を5名様に。目元パッチリ系美人に変身!ぜひ一度お試しください。



ホームページ
<http://www.5be.biglobe.ne.jp/~footcare/>
定休日:火曜日、祝日 営業時間:10:00~19:00

から脚長差のある方の調整、リュウマチの方、糖尿病の方に適した靴とインソール(中敷)のご相談など様々です。こういったお悩みを解消するのが、ドイツのコンフォートシューズとその中敷であるアインラーゲンで、アインラーゲンとフットプリントによって自分だけの中敷に作り変え、靴に足を合わせてしまう方法です。

実は既に足が変形してしまっている方には靴の外側の形はもとより、何もしないままに歩くと、足の形が、症状の進行に影響を与えているとか。

また、フスフレージというヨーロッパ発祥の足のケアや、リフレクソロジーといったケアも行っております。

前者は、足の変形を引き起こす原因の一つといわれているウオノメ、タコを削ったり、巻爪を矯正することを指すことで、これを行うことにより痛みを気にせずにきちんとした歩き方をできるようになるといったもの。

後者は、いわゆる足裏のマッサージで、身体の各器官の反射区を押して刺激し、血行のよい、新陳代謝の活発な身体にするケアで、これを行うことにより老廃物や毒素を体外に排出し、身体のコリなどを改善することが出来る

「お客様から中敷を作った体の調子が良くなったとか、履きやすいので毎日履いているとか聞くとすごくうれしいですね」と千春さん。

皆さん、第2の心臓を大切に!し、毎日快適な生活を! ※歩き方教室や各種ケアにつきましては予約が必要となりますので(有)マル靴店まで直接お問い合わせください。

【応募のきまり】1人1通まで。応募用紙に必要事項を記入のうえ、FAX(452) 6744または、ハガキ〒275-0001 習志野市津田沼5-12-12または、Eメール: key21@narashino-cci.or.jp へ。【おまかせ】10月25日必着